



AGDER
fylkeskommune

Arealstatus Agder

16 434 kvadratkilometer med muligheter?

9.5.22, Gunnar O. Lindaas

arealforbruk i Agder

- Fra siste istid og fram til i dag har vi tatt i bruk *

~370 km²

(1,2 daa per innbygger i 2022)

(*175 km² er i LNF...)

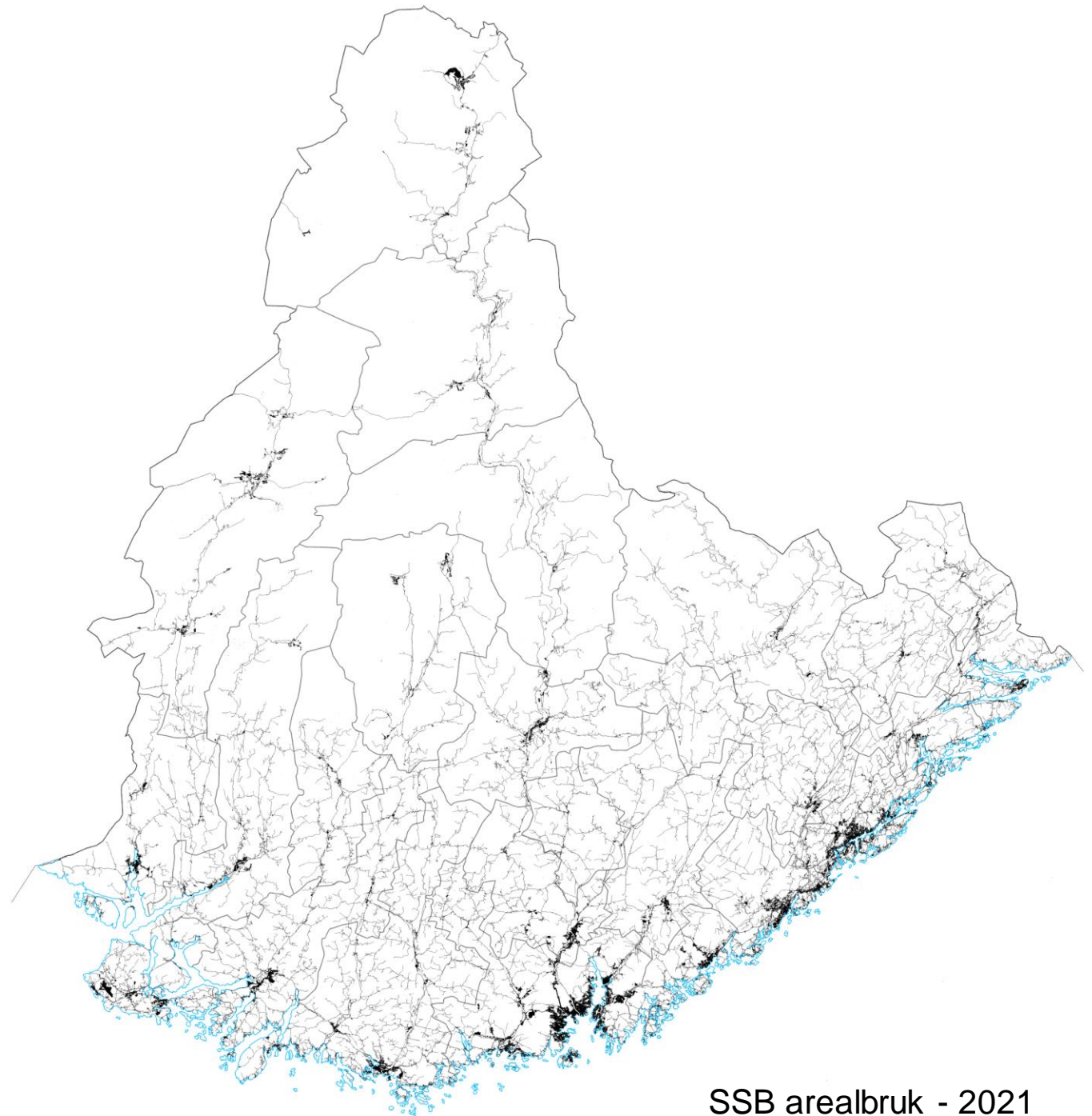

Det bebygde arealet

- Ca. 11 % av det bebygde arealet i Agder i dag er for industri/produksjon*.
- Boligbebyggelse dominerer, og *eneboliger* står for 40%

*Ikke medregnet infrastruktur og landbruksbebyggelse

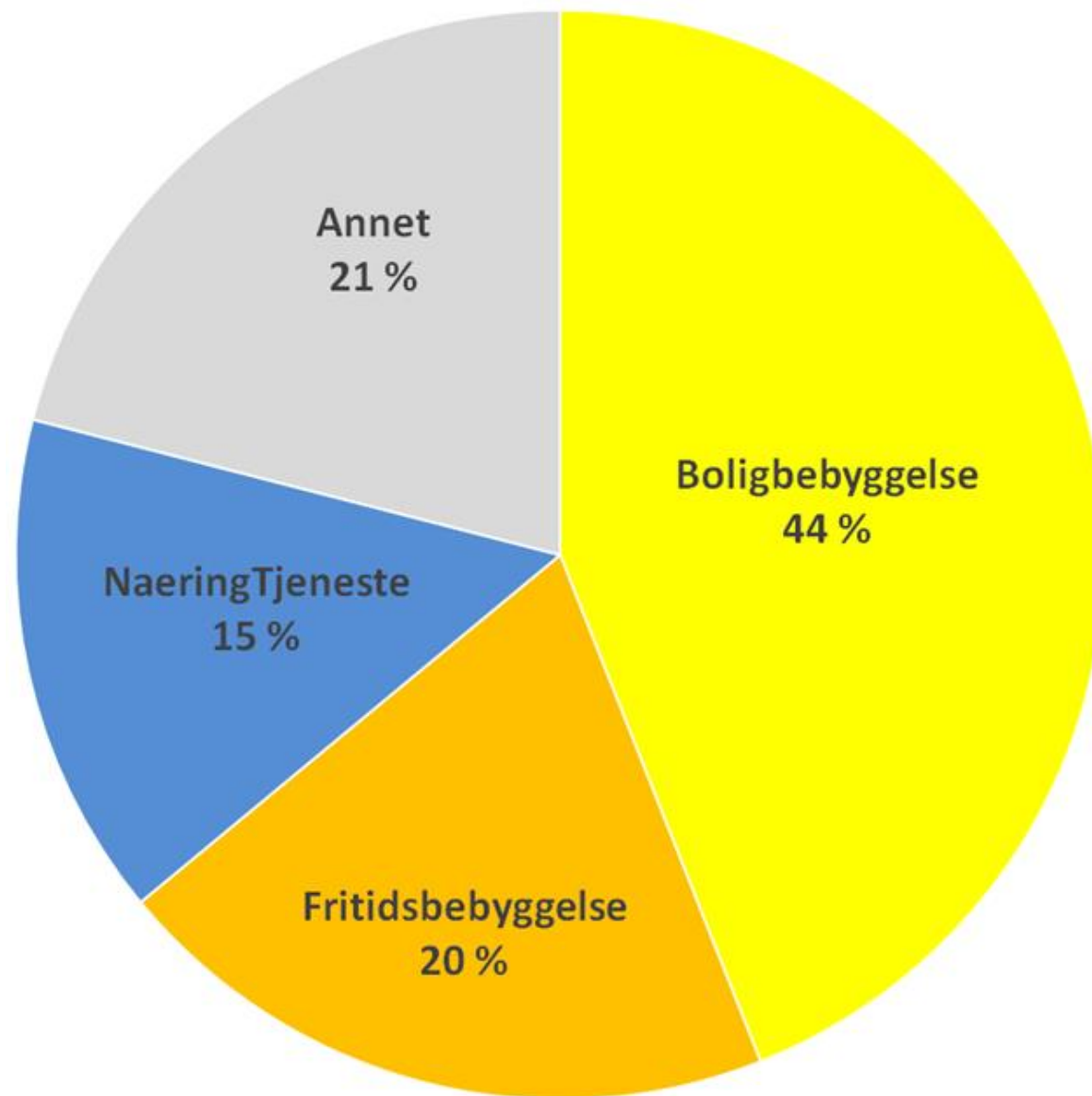

planlagt arealforbruk i Agder?

- I kommuneplanene ligger det inne ytterligere

~440 km²

(14 daa til hver nye innbygger fram mot 2050)

* Utbyggingsformål som ikke er tatt i bruk ihht SSB arealbruk, men LNF er holdt utenfor

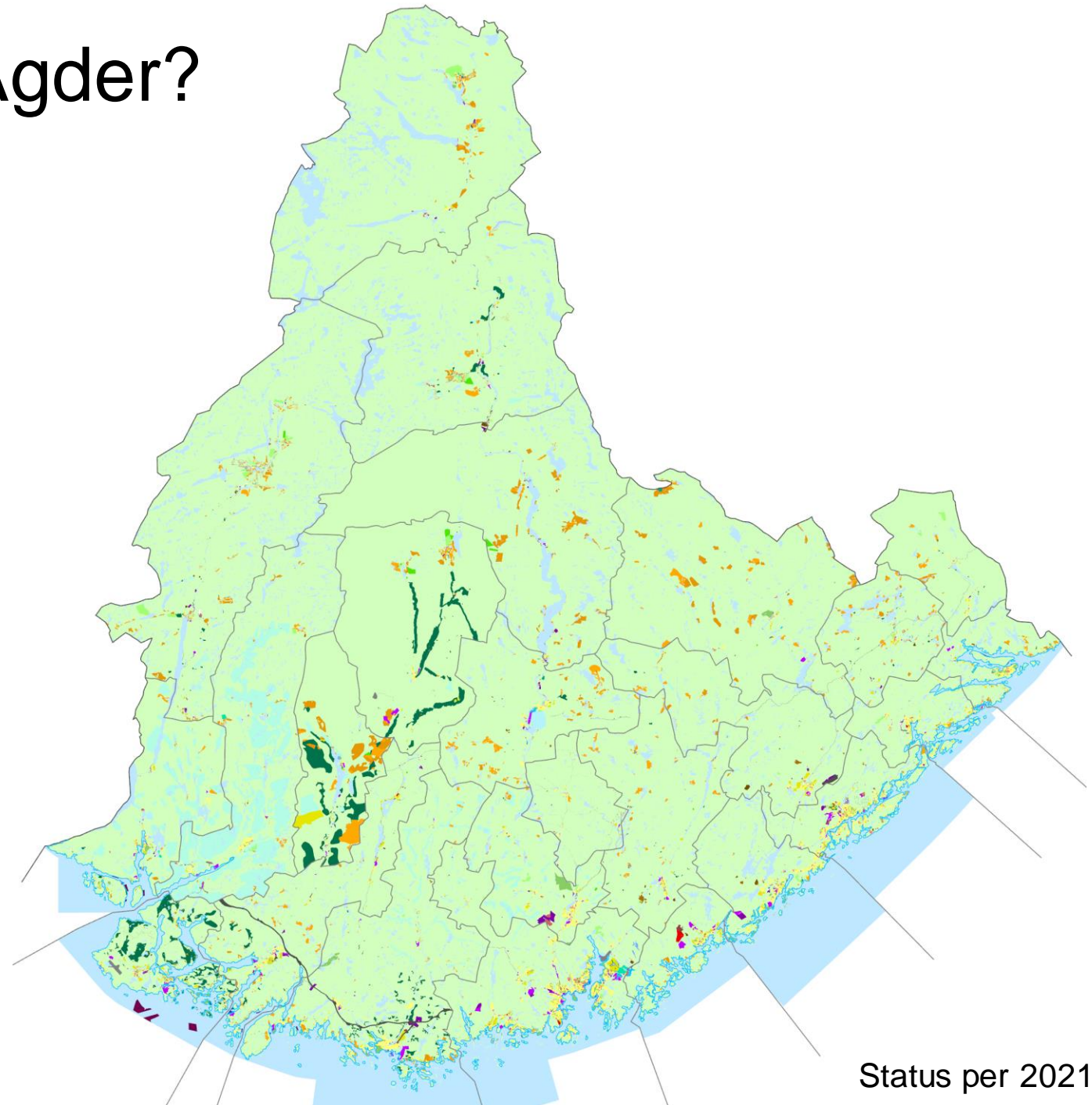

Hva er planlagt?

- Enorme områder for fritidsbebyggelse
- I sum også mye næringsareal, men er det:
 - Arealene vi *trenger*?
 - Arealer som er ok med tanke på *naturmangfold*?
- Bør noe gå ut om noe nytt skal inn?

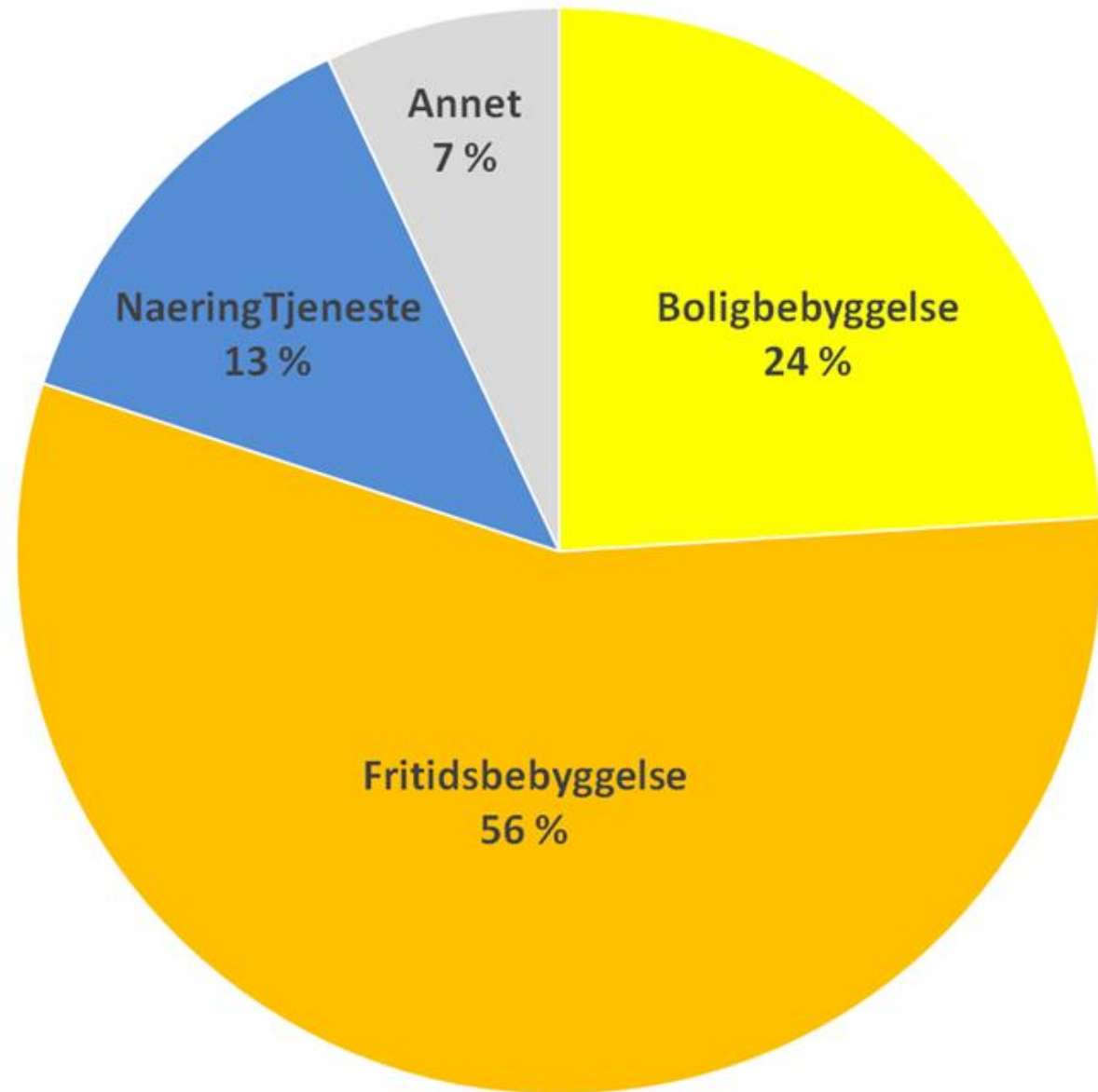

Arealtyper

- Figuren viser hvilke arealtyper som er omfattet av 635 000 dekar byggeområder i kommuneplanene i Agder.
- Arealtypene sier mye, men lite direkte om *naturverdier*.
- I naturbase kan man finne informasjon om kun ca. 20% av Agder.
- Vi er nærmere *arealregnskap* enn *naturregnskap*.

Arealtyper i byggeområder (dekar)

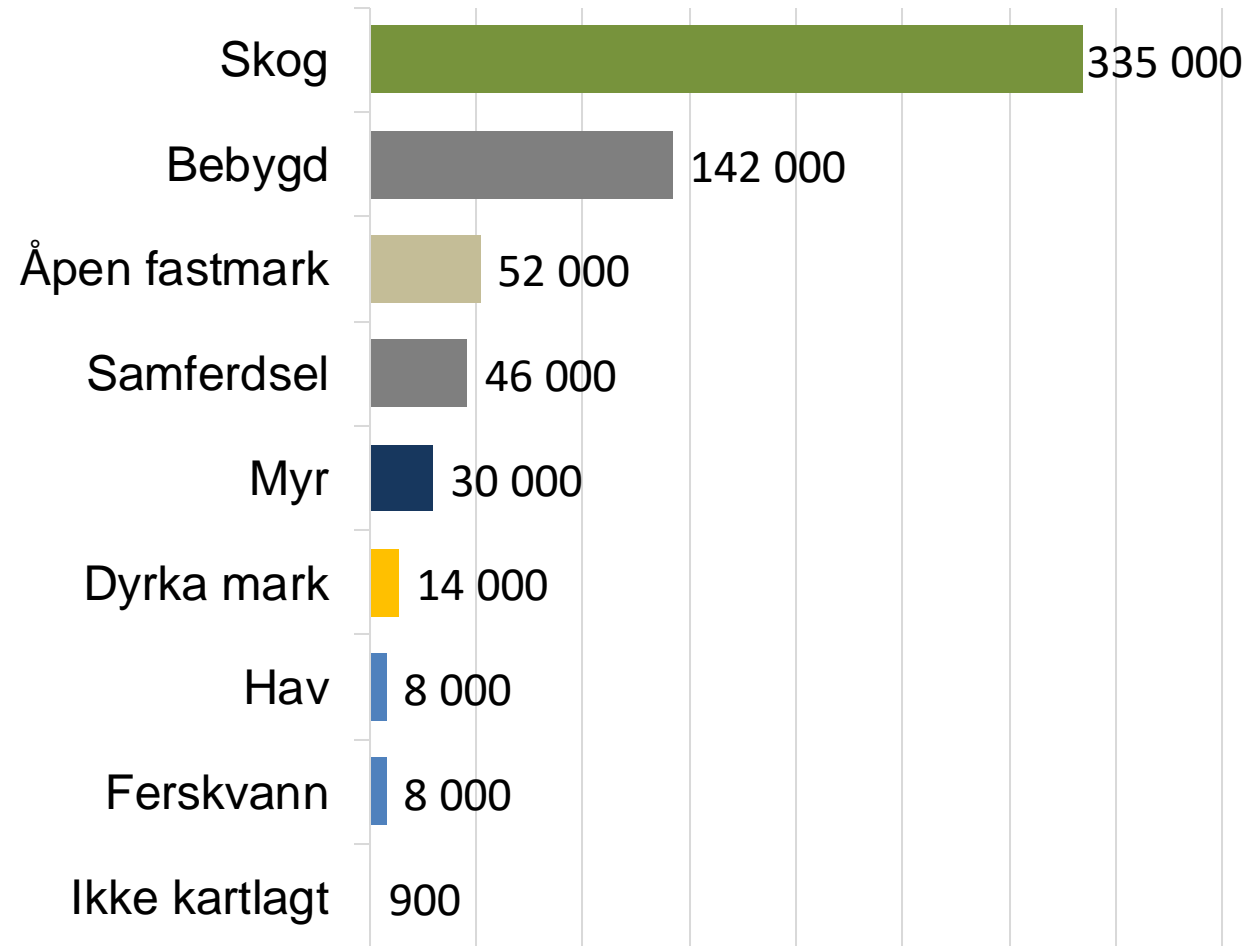

Arealstatus - arealregnskap

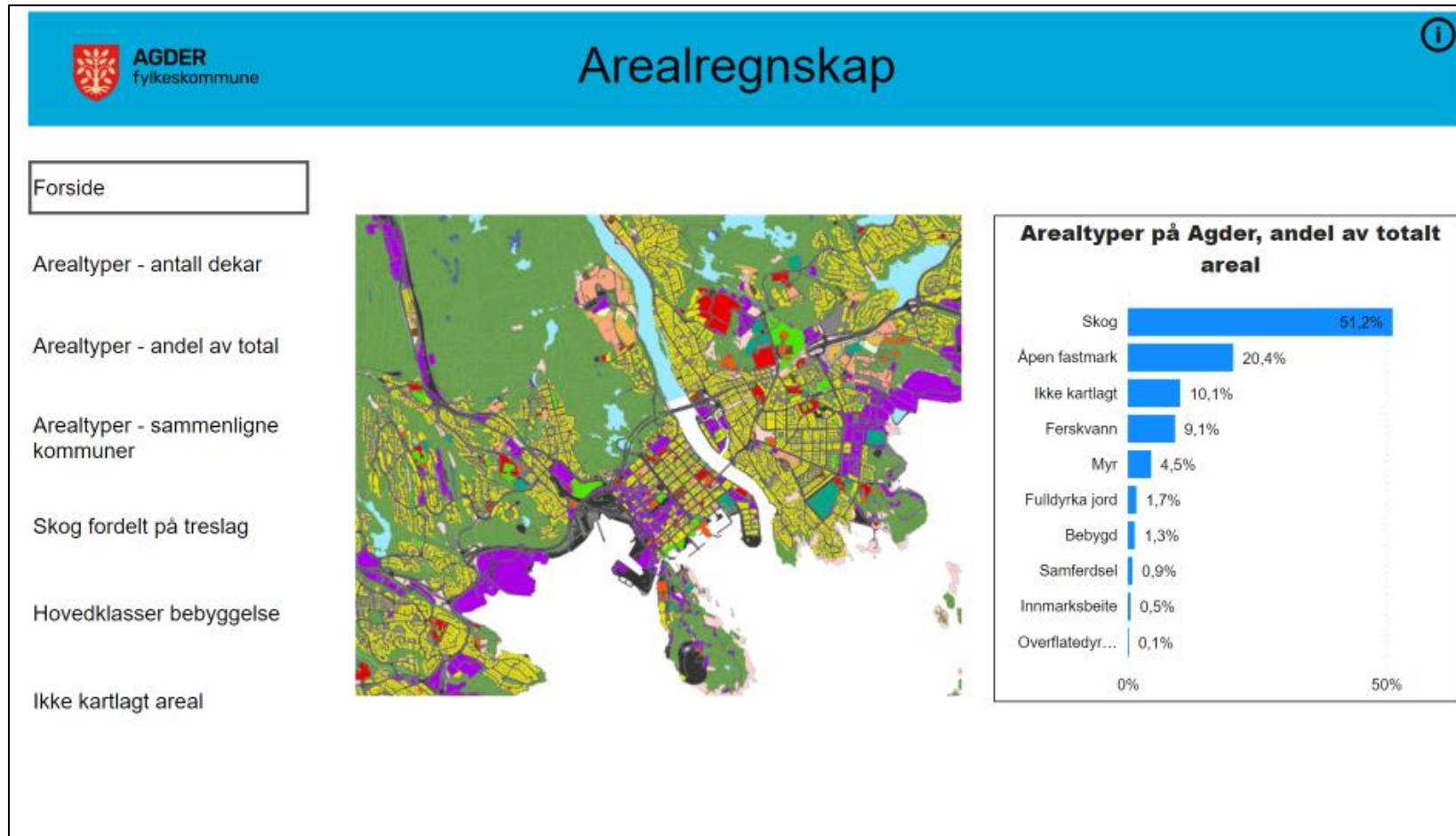

<https://agderfk.no/agdertall/fns-barekraftsmal/15-livet-pa-land/areal/>

Takk for meg